Tanneggerpark

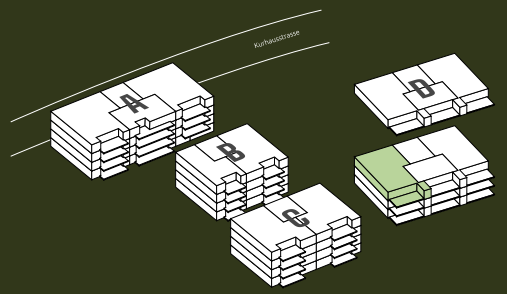

Wohnung Nr. D-07

2.Obergeschoss

Zimmer	3.5
Wohnfläche	~79.0 m²
Balkon	~16.0 m²

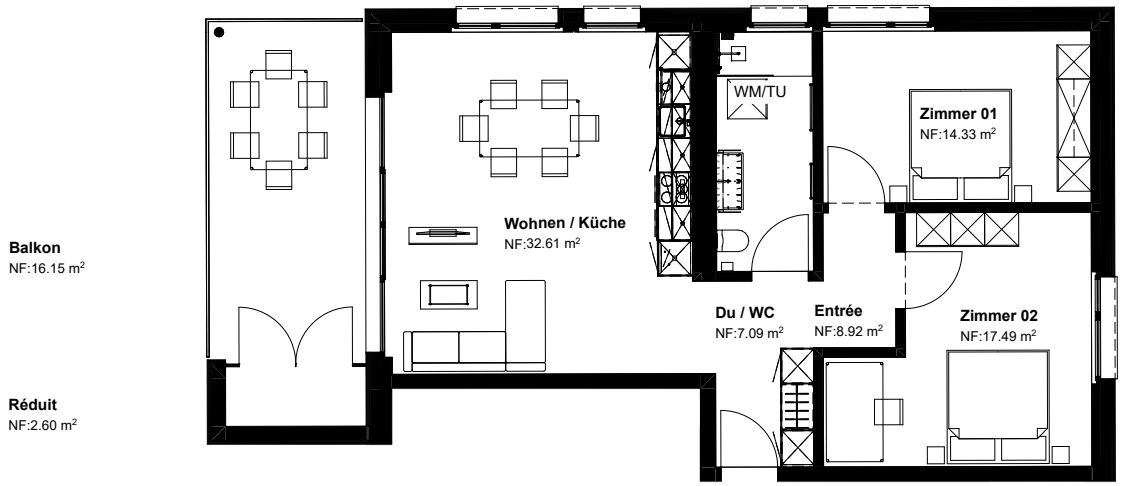

Kurhausstrasse 37a | 8374 Dussnang

Alle Angaben, Pläne, Zeichnungen, Zahlen usw. sind unverbindlich. Die Flächenangaben sind gerundet. Änderungen bleiben bis zur Bauvollendung vorbehalten.